

KAOS WINTER SET

KA
O2



STØRRELSE

Onesize

Hue: Omkreds: 46 cm. Bevægelsesrum: ca. -10 cm

Luffer: Omkreds 21 cm, Længde u/rib: 20 cm

GARNFORBRUG

ORGANIC SOFT MERINO (225 m /50 g) 50 g af hver:

ORGANIC BRUSHED ALPACA (225 m /25 g) 25 g af hver:

Fv 1: Electric 1062/2062

Fv 2: Spiritual 1051/2051

Fv 3: Vivacious 1076/2076

STRIKKEFASTHED

24 m x 24 p / p 4,5 mm efter diagram

VEJLEDENDE PINDE

Rundpinde 4+4,5 mm/ 40 cm

Strømpepinde 4+4,5 mm eller magic loop

KAOS VINTERSÆT består af hue og luffer, huen er let baggy, og lufferne har også god plads. Kombinationen af Soft Merino og Brushed Alpaca er dejlig blød.

Der strikkes rundt med 2 farver af gangen, her med Ladder Back Jacquard teknikken. Det er et simpelt mønster, man hurtigt får styr på, så det er hurtigt strikket færdig.

Opskriften er også god til at mixe mange forskellige farver, evt. sammen med KAOS COWL.

#kaoswinterset #kaosyarn #mycolorfulnature

FORKORTELSER**r** = ret**vr** = vrang**p** = pind(e)**m** = maske(r)**omg** = omgang(e)**M** = maskemarkør(er)

H-udt = Tag lænken mellem maskerne op med venstre pind, der stikkes ind fra vrangsidens. Strik løkken ret, så den snor sig og det forreste "ben" af løkken peger mod højre.

V-udt = Tag lænken mellem maskerne op med venstre pind, der stikkes ind forfra. Strik løkken drejet ret, så løkken snor, og det forreste "ben" af løkken peger mod venstre.

fab = foran arbejdet**2 r sm** = strik 2 masker ret sammen

ssk = (engelsk term: slip, slip, knit) tag 2 masker individuelt, ret løs af og strik dem drejet ret sammen (Stik i masken, som hvis den skulle strikkes r, men sæt den ustrikket på højre pind. Gentag med næste maske, og sæt derefter begge masker tilbage på venstre pind, hvor de strikkes drejet ret sammen).

Løkkeopslag = Grib strikkesgarnet i bagerste løkke i den anviste farve, så der opstår en krydset løkke om pinden.

3 r sm = Strik 3 masker ret sammen

Dobbelt indt: 1 m r løs af, 2 r sm, løs m over = Stik masken, som skulle den strikkes r, men sæt den ustrikket på højre pind. Strik de næste 2 masker ret sammen, og træk den første løse maske over.

indt = indtagning(er)**JACQUARD - FAIR ISLE - FLERFARVESTRIK**

Kært barn har mange navne - her strikkes der med 2 farver på én gang. For at få et jævnt resultat skal der være styr på hvilken farve, der dominerer og de løse følgetråde (floteringer), der løber på bagsiden skal enten strikkes (LADDER-BACK JACQUARD) eller hæftes/snoes fast på bagsiden, så man ikke kommer til at gribe fat i dem i brug. Til dette design er ladder-back Jacquard (LBJ) særligt velegnet, da der strikkes med et børstet garn, som nemt viser sig på forsiden ved normal snoning/hæftning af garn. Der skal dog bruges de traditionelle hæftninger til "opsætning" af ladder-back Jacquard. Der er 2 diagrammer med/uden LBJ, for overblikkets skyld og teknikkerne er uddybet herunder.

Dominans

Begge tråde garn, der strikkes med, skal holdes over venstre pegefinger. Sørg for at den farve, der tilføjes som den nye farve (mønsterfarve) er til venstre på fingeren (tættest på hjertet) og den farve du fortsætter med (bundfarve) er den til højre (tættest på fingerspidsen). Den nye farve bliver den dominerende farve og striberne træder tydeligt frem.

Ladder-back Jacquard

LBJ er en teknik, der minder om dobbeltstrik, hvor den farve, der løber bagpå (flotering), bliver strikket som et løst net på bagsiden. Der sættes op til LBJ med en enkelt omgang med alm hæftning af garn på bagsiden, og i disse floteringer strikkes der LBJ masker op fra i omgangen efter. LBJ maskerne strikkes ret med bundfarvens garn foran arbejdet. Der skal strikkes masker op i floteringen og ikke i selve den maske der hæftes fast, da det trækker for hårdt og kan ses på forsiden. Der kan kun strikkes én maske op i den samme flotering.

Hæftning af følgetråd

Når du strikker bundfarven (til højre), griber du garnet OVER mønsterfarven (til venstre). Efter ca. 4 masker strikker du den næste maske ved at gribe garnet UNDER den nye farve. Derved bliver det følgetråden fæstnet bagpå. Hvis du strikke hele halsrøret med disse hæftninger, skal du være opmærksom på at hæfte forskudt fra den tidligere omgangs hæftninger. Hæftningerne træder frem på forsiden, hvis de ligger over hinanden.

Ved opsætnings-omg til LBJ hæftes på første omgang ved 5. + 10.+ 14. maske af bundfarven.

OPSKRIFT HUE

Der strikkes med Soft Merino holdt sammen med Brushed Alpaca - én tråd af hver .
Slå 108 m op med FARVE 1 på rundpind str. 4 mm. Saml til omgang. Marker omgangens start (M).

Strik 16 omg rib (1 r, 1 vr).

Skift til rundpind 4,5 mm og strik 1 omg ret og Fortsæt rundt efter DIAGRAM HUE - LBJ/ DIAGRAM HUE - her anbefales Ladder-Back Jacquard teknikken (se beskrivelse på side 2).

Bryd garnet og træk garnenden igennem de resterende 12 masker.

DIAGRAM HUE - LADDER-BACK JACQUARD

Start i diagrammets nederste højre hjørne.

De første 21 felter i en linje gentages 5 gange i alt, og omgangen afsluttes med at strikke maske 22-42.

Bemærk!

Der er et skift i mønsteret på den sidste maske på hver 10. omg. Overgangen fra omgangene bliver pænest sådan. Ved linje 32 er der ikke indtegnet LBJ, da det kan være nemmere at undlade herfra.

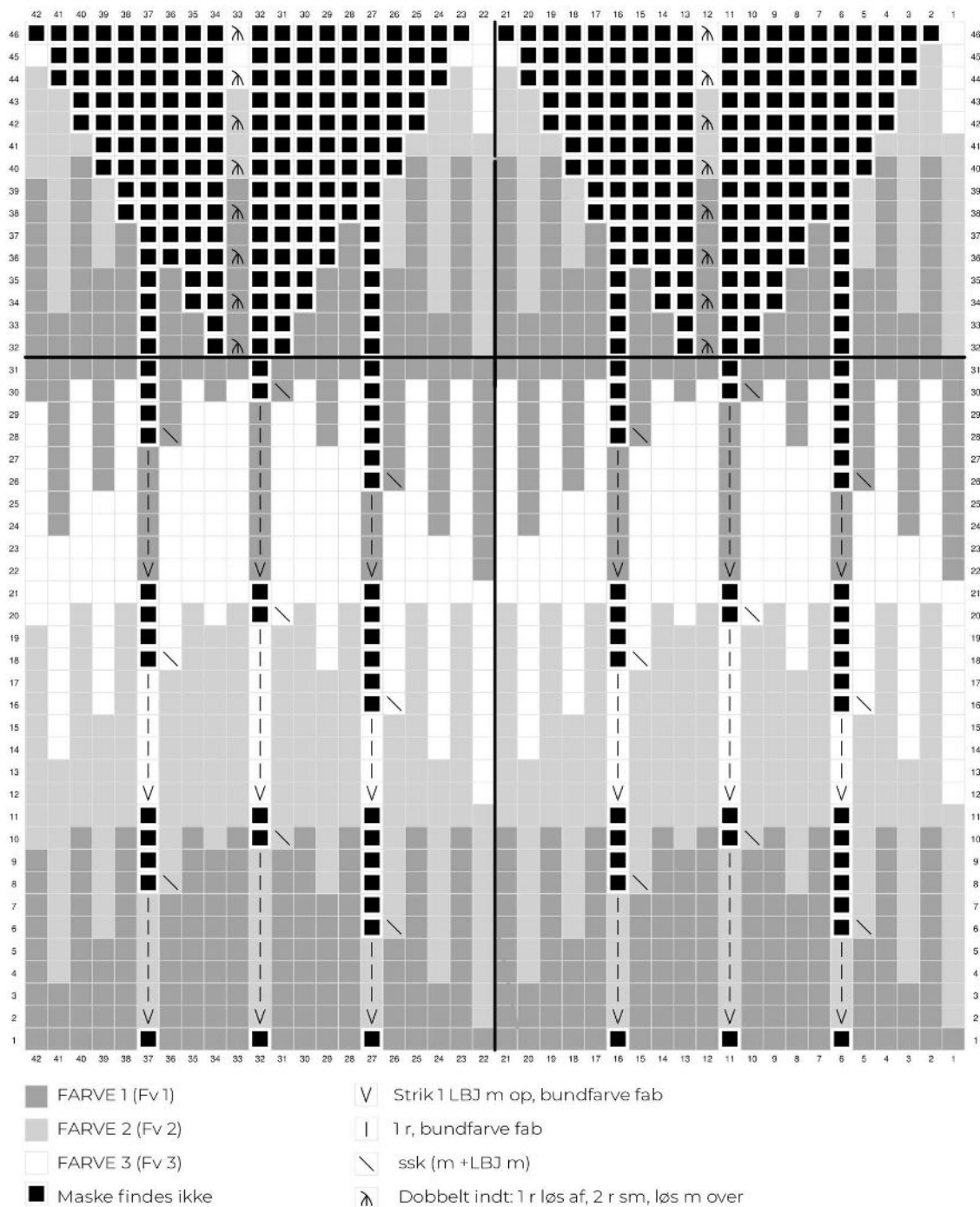
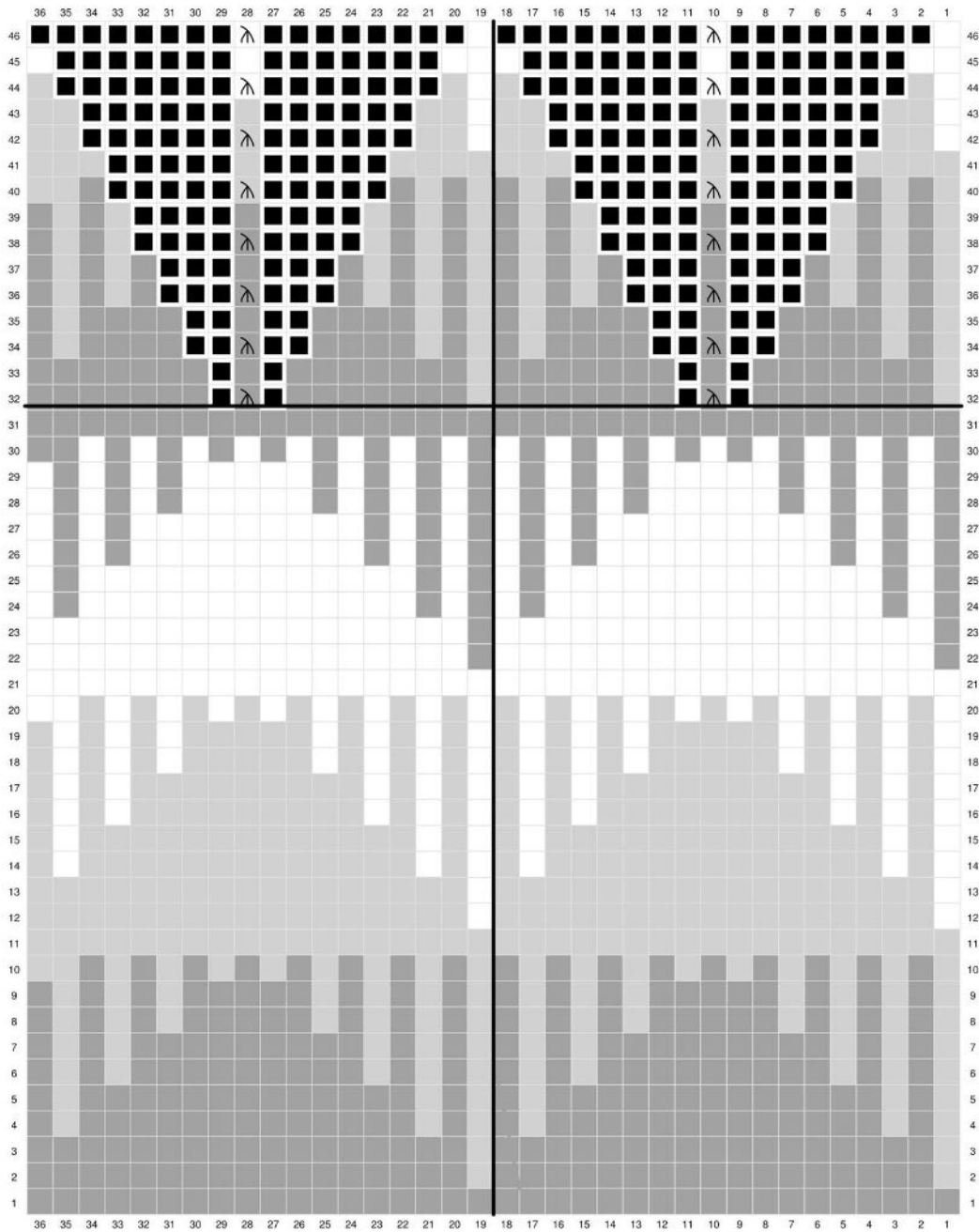

DIAGRAM HUE

Start i nederste højre hjørne. De første 18 masker i diagrammet gentages 5 gange i alt, og omgangen afsluttes med at strikke maske 19-36.

Bemærk!

Der er et skift i mønsteret på den sidste maske på hver 10. omg. Overgangen fra omgangene bliver pæneste sådan.



■ FARVE 1 (Fv 1)

⌘ Db indt: 1 r løs af, 2 r sm, løs m over

■ FARVE 2 (Fv 2)

□ FARVE 3 (Fv 3)

■ Maske findes ikke

DIAGRAM LUFFER 1 LADDER-BACK JACQUARD

Diagrammet viser, hvor der kan laves nye LBJ m.
(For overblik kan du se DIAGRAM LUFFER 1)

Start i diagrammets nederste højre hjørne.

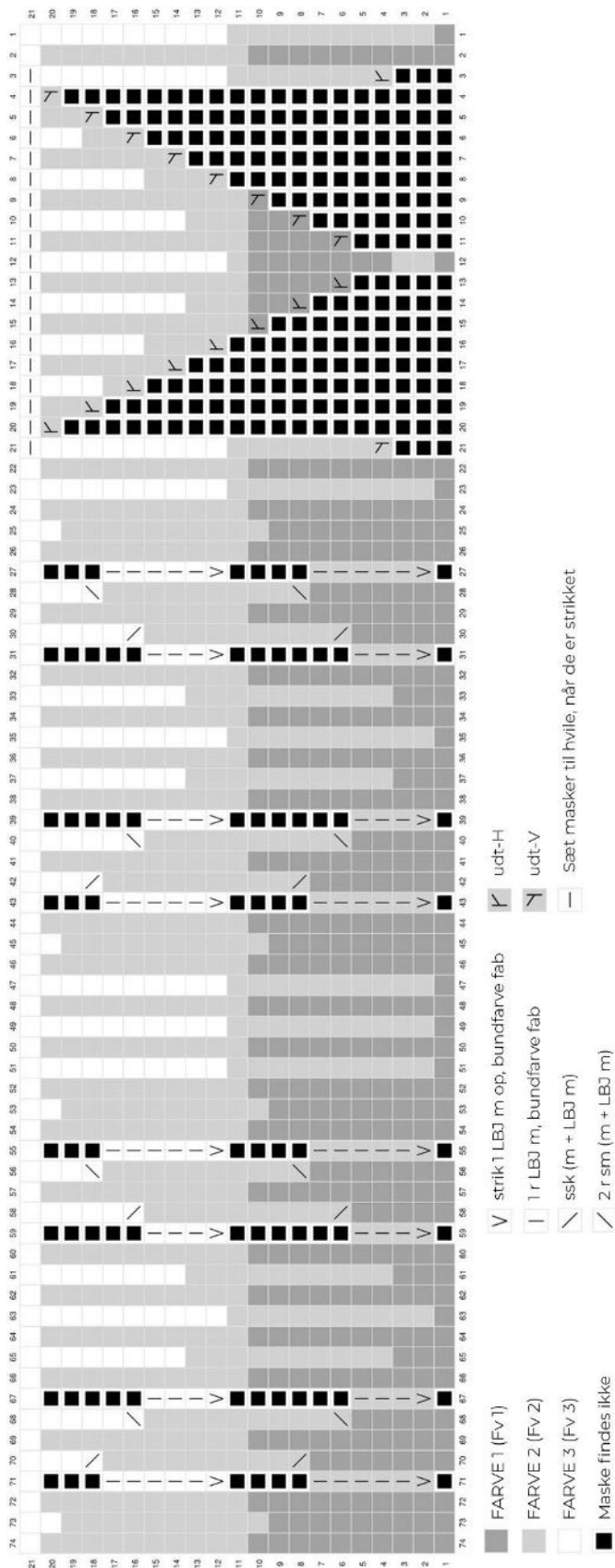

DIAGRAM LUFFER 1 ▾

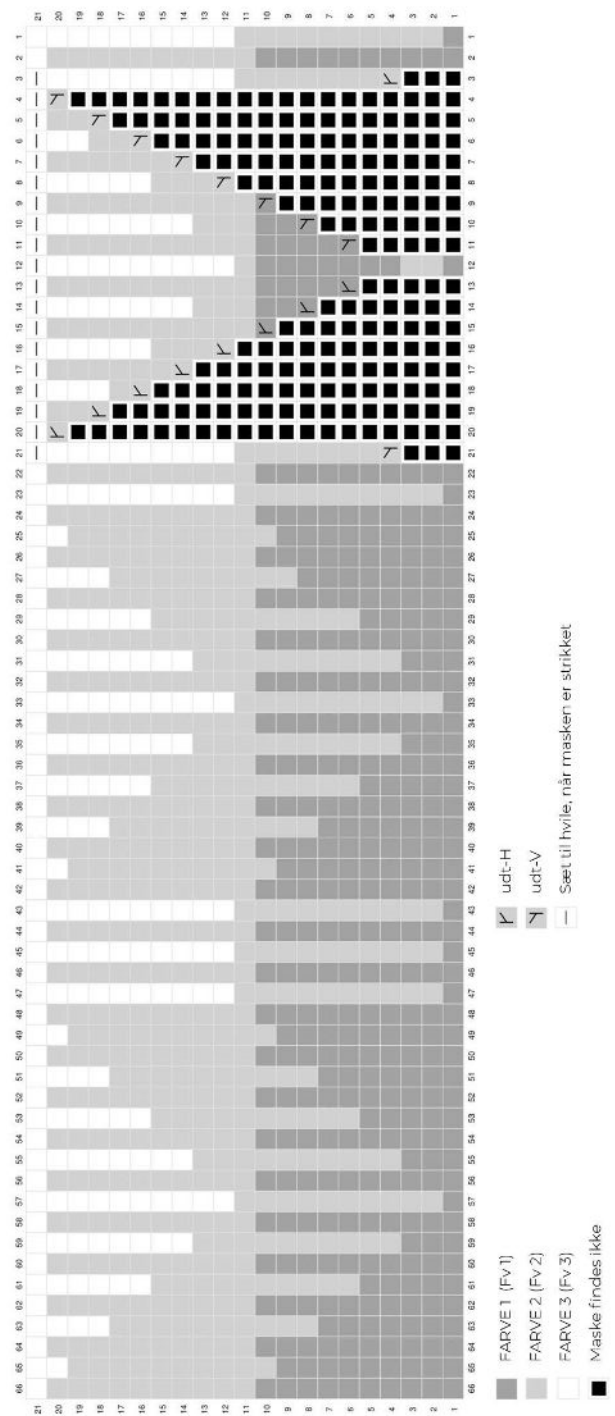

DIAGRAM LUFFER 2 - LADDER BACK JACQUARD

Diagrammet viser, hvor der kan laves nye LBJ m. (For overblik kan du se DIAGRAM LUFFER 2)

Start i diagrammets nederste højre hjørne.

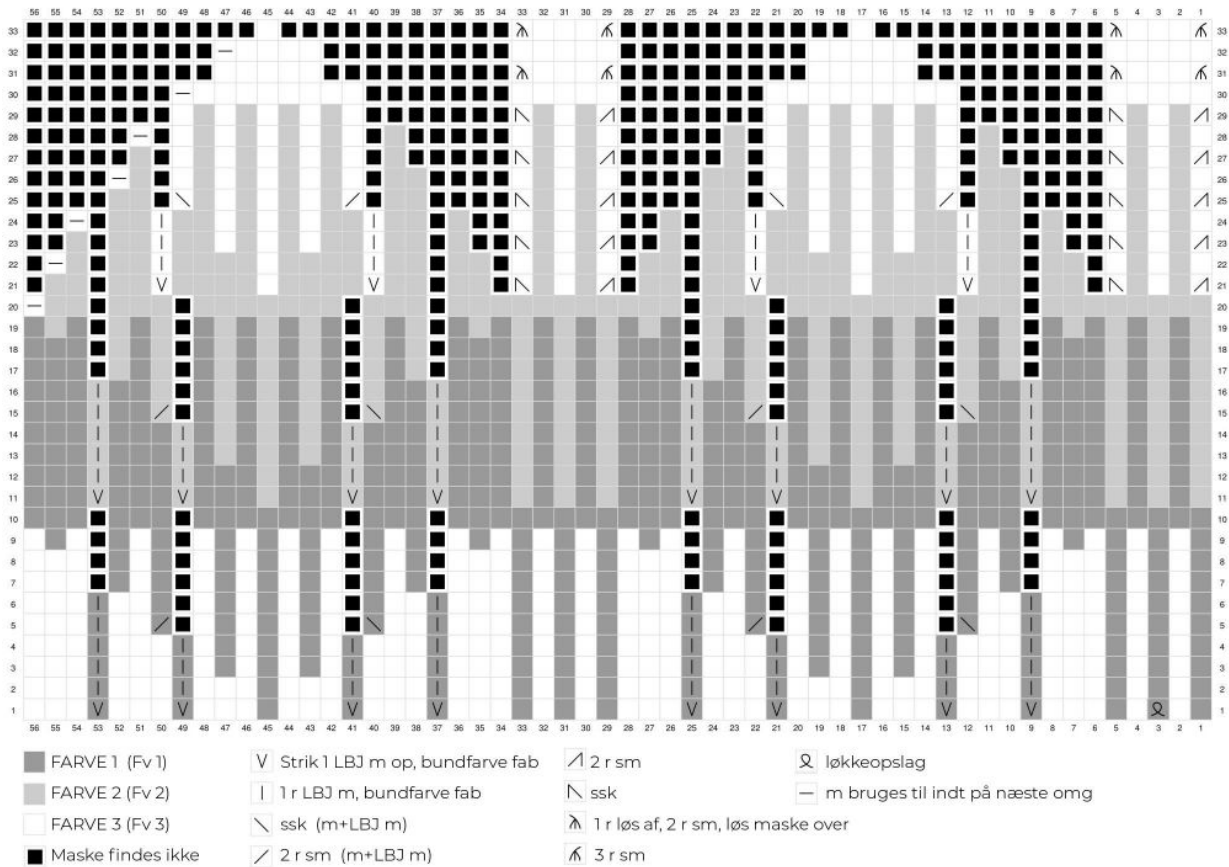
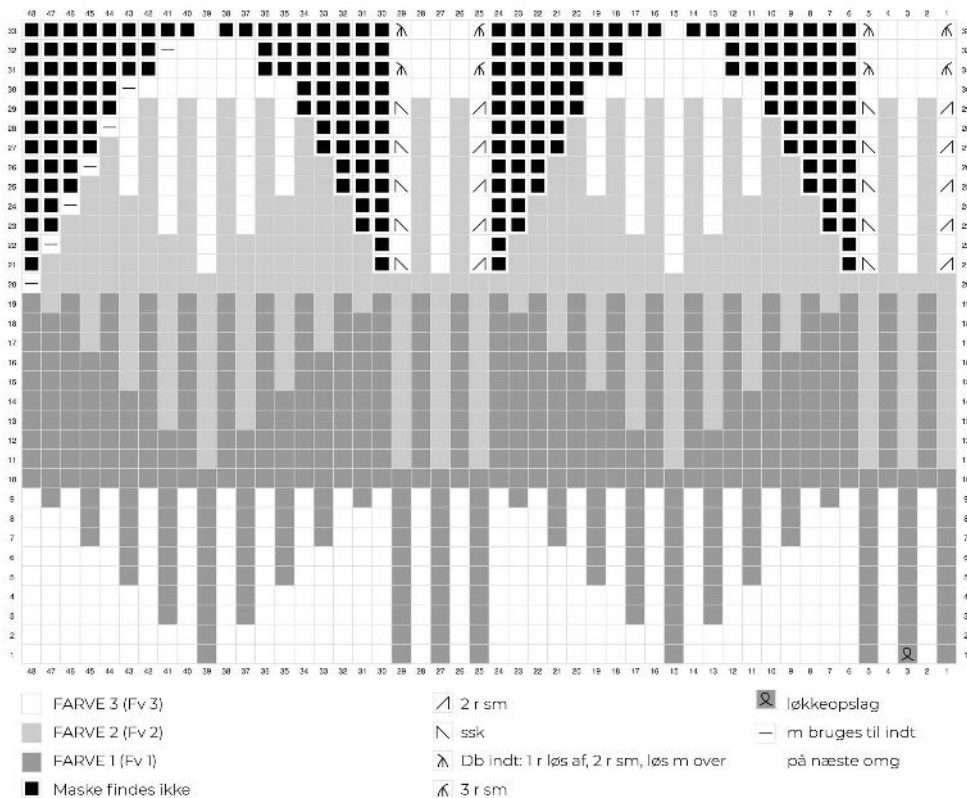

DIAGRAM LUFFER 2



OPSKRIFT LUFFER

Der strikkes med Soft Merino holdt sammen med Brushed Alpaca - én tråd af hver. Begge vanter strikkes ens. Slå 48 m op med FARVE 2 på rundpind eller strømpepinde str. 4 mm, saml til omg og strik 20 omgange rib (1 r, 1 vr).

Skift til pind str. 4,5 mm. Fortsæt med at strikke ret rundt efter DIAGRAM LUFFER LBJ 1/DIAGRAM LUFFER 1. På sidste omgang af diagrammet sættes de 19 m (tommelen) til hvile på maskeholder eller et stykke restgarn, EFTER de er strikket med den viste farve.

Forsæt derefter med DIAGRAM LUFFER LBJ 2/DIAGRAM LUFFER 2 med de resterende masker (bemærk at der laves et løkkeopslag, når maskerne fra for- og bagside samles ved tommelen). Når DIAGRAM LUFFER 2 er strikket færdigt, brydes garnet og enden trækkes igennem de resterende 12 m.

Skift til pinde str. 4 mm og sæt maskerne til tomten på pinden, strik en m op i løkkeopslaget mellem for og bag (20 m). Strik ret rundt 14 omgange, eller så mange omgange, der skal til at nå længden af din tommelfinger. Tag derefter ind:

1. omg: strik *2r sm, 3r* 4 gange (16 m)
2. omg: strik *2r sm, 2r* 4 gange (12 m)
3. omg: strik *2r sm, 1 r* 4 gange (8 m)

Bryd garnet og træk enden igennem de resterende masker.

MONTERING

Hæft alle ender og luk eventuelle huller på begge sider af løkkeopslaget ved tommelen.. Vask/skyl/damp arbejdet, stræk arbejdet til mål og læg det fladt til tørre.

